myFirst kamera 50 - Blå farge



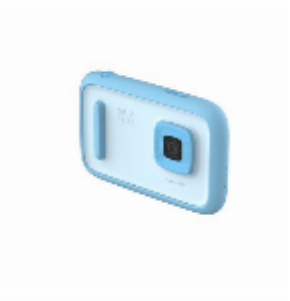



Slipp kreativiteten løs på en trygg måte. Camera 50 gjør det morsomt og enkelt for barn å lage video og bilder med vennlige AI-verktøy, barnesikker beskyttelse og foreldrestyrt deling. Fra de første vloggene til daglige dagbøker - det hjelper unge historiefortellere med å lære, uttrykke seg og briljere.

- Barnesikkert personvern og foreldrekontroll
- AI-drevet kreativitet og læring
- myDiary for velvære med PIN-kodebeskyttelse
- Barnesikkert design med etui og tilbehør som er lett å bære
- Perfekte selfies med justerbart lys og intuitiv utløser

Barnesikkert personvern og foreldrekontroll
Camera 50 er designet helt fra grunnen av for sikkerhet, og forbedrer bilder og videoer uten sporing, lagring av personopplysninger eller bruk av ansiktsgjenkjenning. En hørbar lukker signaliserer tydelig når et bilde er tatt, noe som beskytter personvernet i alle omgivelser. Med myFirst Circle-appen kan foreldre styre hvem som kan se og samhandle med barnets kreasjoner, begrense delingen til en betrodd krets og tillate foreldreredigeringer når det er nødvendig.

AI-drevet kreativitet og læring
Innebygde AI-verktøy gjør redigering enkelt og morsomt. Barna kan legge til klistremerker, tegninger, voiceover og lekne effekter for å skape unike historier, samtidig som de lærer det grunnleggende om filmskaping og vlogging. Ved å analysere humøret for å veilede kreative valg uten å samle inn personlige data, støtter Camera 50 selvtillit, fortellerferdigheter og kreativ utforskning - alt uten å trenge en telefon.

myDiary for velvære med PIN-kodebeskyttelse
Dagbokskriving blir en daglig vane som barna elsker. myDiary blander bilder, videoer og skriftlige innlegg for å hjelpe barn med å forstå følelsene sine, bygge selvtillit og skape varige minner. AI-meldinger oppmuntrer til å uttrykke seg, mens PIN-kodebeskyttelse holder personlige oppføringer private og sikre.

Barnesikkert design med etui og tilbehør som er lett å bære
Camera 50 er laget for virkelige eventyr, og er beskyttet av et tøft, barnevennlig etui med avrundede kanter, en tykk TPU-ramme, støtdemping og ripebestandighet. En sikker håndstropp mot fall og en komfortabel halsstropp gjør det enkelt og trygt å bære, slik at barna kan ta bilder hvor som helst uten bekymringer.

Perfekte selfies med justerbart lys og intuitiv ut løser
Den innebygde Selfie Light Bar leverer tre varme belysningsmodi med en mild 4000 K for naturlig flotte selfies i alle omgivelser. Utløserknappen på skjermen er plassert slik at den er lett tilgjengelig i alle håndposisjoner, og utløseren i to trinn gir kontroll med halvt og helt trykk for å hjelpe unge fotografer med å lære seg profesjonelle opptaksteknikker.

Pakken inneholder

- myFirst Camera 50 - Blå
- Anti-tapt snor
- Nøkkelbånd til halsen
- Ladekabel (Type-C)
- Rask brukerveiledning
- Morsomme, dekorative klistremerker

Produktspesifikasjoner

- Farge: Blå
- Skjerm: 3.97 tommers berøringspanel IPS LCD
- Hovedkamera: 20MP
- Selfie-kamera: 16 MP
- Video 1080p@30 fps
- Batterikapasitet: 2150 mAh
- Lagringsplass: 16 GB

SPECIFICATIONS

Kartong: 4/32
Artikkel-ID: FC4001SA-BE01
EAN: 0850054268396
Size: 161 x 107 x 46 mm
Weight: 356 g

Recommended price

1 449 SEK